

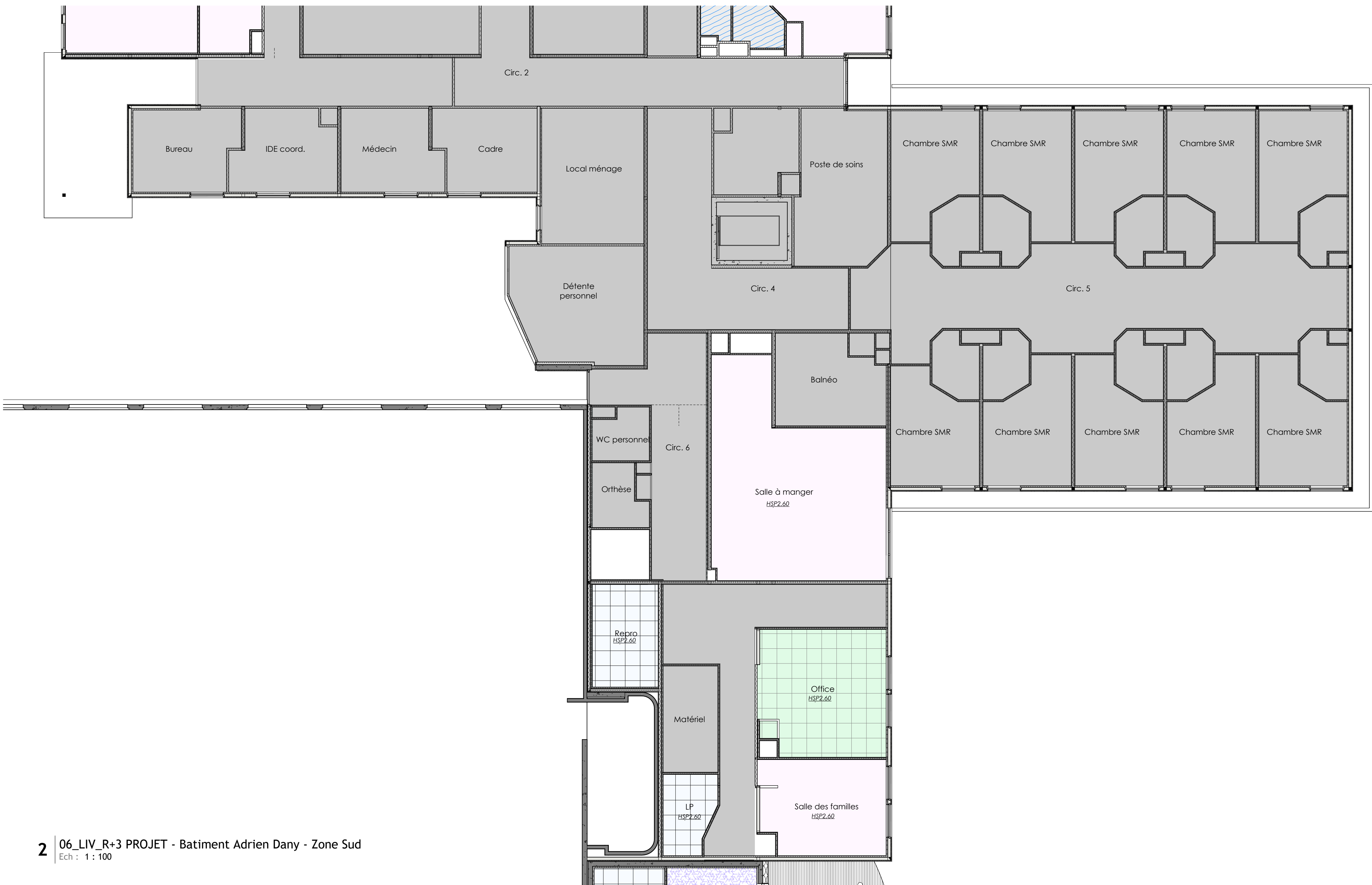

1 | 06\_LIV\_R+3 PROJET  
Ech : 1 : 100

- LEGENDES PLAFOND PROJET (repérés FP)**
- FP1 - Faux plafond dalles 600x600mm
  - FP2 - Faux plafond dalles 600x600mm hydrofuge
  - FP3 - Faux plafond dalles 600x600mm hygiène
  - FP4 - Faux plafond type BA13
  - FP5 - Faux plafond type BA13 hydrofuge
  - FP6 - Faux plafond type Bois type contreplaqué ép 10mm laqué
  - FP7 - Faux plafond plaque de plâtre acoustique Performance acoustique aw0.60 70 mm d'isolant laine minérale au dessus du faux plafonds
  - FP9 - Faux plafond tasseaux bois ajouré sous isolant laine de roche ép 40 mm (avec voile de verre microporeux et anti-défrage) Avec 60% de taux de vide sur isolant Localisation : Rééducation sensorimotrice + Espace de sport réentraînement
  - FP10 - Faux plafond tasseaux bois ajouré en résine sous isolant laine de roche ép 40 mm (avec voile de verre microporeux et anti-défrage) Avec 60% de taux de vide sur isolant Localisation : Bassin balnéo
  - Jouées plaque de plâtre
  - Fibrastyrène CF





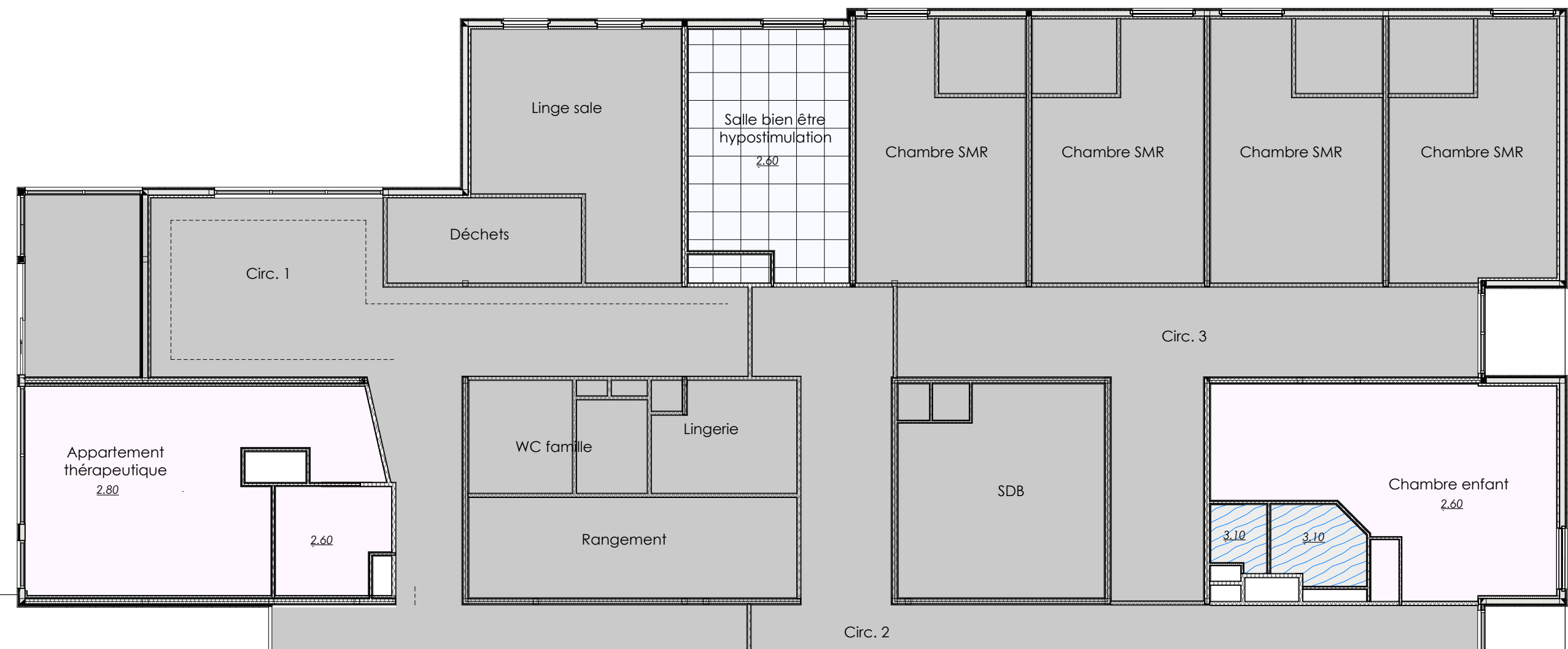



2 | 06\_LIV\_R+3 PROJET - Batiment Adrien Dany - Zone Sud  
Ech : 1 : 100



3 | 06\_LIV\_R+3 PROJET - Batiment Adrien Dany - Zone Nord  
Ech : 1 : 100

ce plan, propriété exclusive de L.E.A., est strictement confidentiel et ne peut être copié ou diffusé sans son autorisation écrite.

Maitre d'ouvrage :	<b>Centre Hospitalier ESQUIROL</b> 15 Rue du Docteur Marcland BP 61730 - 87025 LIMOGES Cedex	 <b>LEA</b> 8 Chemin des Groux de la Selle 78750 Mareil-Marly Tel : 01 39 73 00 47 - Fax : 01 39 73 00 48 E-mail : contact@lea-architecte.fr				
Maitre d'oeuvre :						
Opération :	EXTENSION DU BATIMENT ADRIEN DANY					
Adresse :	15 Rue du Docteur Marcland 87025 LIMOGES	Dernière mise à jour 14/01/2026				
Bureau d'étude Technique TCE :	<b>NOVAM INGENIEURIE</b> 4 All. Marie Berthaut Bât B 46 étage 35000 Rennes Tel : 02 23 25 01 30	 <b>NOVAM INGENIEURIE</b>	Description	Date	Ind	
Economiste de la construction	<b>VANGUARD ASSOCIES</b> 57 Rue Paul Bert 93400 Saint-Ouen Tel : 01 80 89 99 80		 <b>VANGUARD ASSOCIES</b>	DOSSIER PRODCÉ	24/11/2025	A
Lots Architecturaux:				Mise à jour DCE	24/12/2025	B
		MAJ suite OBS MOA du 15/01/26		14/01/2026	C	
Bureau d'étude Développement durable :	<b>VIZEA</b> 24 Rue Rollant 33000 Bordeaux Tel : 05 35 54 53 11	 <b>VIZEA</b>				
Bureau d'étude ACOUSTIQUE :	<b>GAMBA</b> 163 Rue du Colombar 31670 LABEGE		 <b>GAMBA</b>			
Bureau d'étude PAYSAGISTE :	<b>PAYSAGISTE</b> Agence B. Jardins & Paysages 111 Rue de Paris - 16000 Angoulême Tel : 09 84 49 88 50			 <b>Agence B.</b>		
Bureau de contrôle :	<b>SOCOTEC</b> 5 Rue Columbia - BP 6833 87068 LIMOGES Cedex 05 55 42 63 50 / sergio.verretoux@socotec.com					
Coordonnateur SPS :	<b>CSPS</b> VERITAS 21 Rue Columbia - LIMOGES 07 73 70 94 75					
Plan de référence						
Plan de faux plafonds R+3						
CHE	PRO/DCE	LEA	10			
ARC	PLN	TZ	R+3			
Format	Echelle	Dessiné par	C			
N. PROJET	PHASE	EMETTEUR	LOT			
DISCIPLINE	TYPE	ZONE	NIVEAU			